



Praktiske regler:

- Det er så mange i møtet at vi ønsker at kamera skrur av utenom de som snakker
- Spørsmål kan legges i chatten
- Rekk opp teams-hånden hvis du vil si noe/spørre om noe

Agenda Altinn kaffe 31.10

- Velkommen og kort presentasjon av agenda
- Status fra datasamarbeidet i samferdselssektoren v/Halvor Mundal (ca 10 min)
- Demo fra oppgjør etter dødsfall v/Bredo Swanberg og Daniel Johansen (ca 10-15 min)
- Demo skjema årsregnskap og bruk av skjemagenerator v/BR, Sandra Fagerbakk (ca 10 min)
- Siste nyheter fra Altinn Studio v/David, Daniel, Camilla og Magnus
- Status fra Arbeidsflate, Dialogporten og Melding - betaversjon av innboks i TT02 v/Mette Saltnes, Leo Gasnier og Dirk Lammering (ca 10-15 min)
- Status autorisasjon – tilgangspakker i Altinn Studio v/Marius Thuen(ca 10 min)
- Husk å sende alle presentasjonene etter møte til rg@digdir.no

Søknad om data - pilot

Altinn kaffe
31.10.24



Om Samferdselsdata: Samarbeid og datadeling er fundamentet for sammenhengende tjenester og en effektiv, transparent sektor

digdir.no



Ambisjonen for datasamarbeidet er:

«Tilrettelegge for bedre og mer effektive tjenester og beslutningsgrunnlag for innbyggerne, transportvirksomheter og øvrige beslutningstagere i samfunnet»



Vi lager **Digdir** en egen dataplattform

digdir.no

Samhandlings-
Nivå

Som i dag,
ad-hoc datadeling

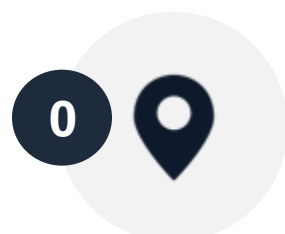

Felles standarder,
data klar til analyse



**Nødvendige
felleskomponenter**



Felles spørringer på tvers



Integrert
analyseplattform



Data delingstreisen fra behovet oppstår til dataen kan tas i bruk



Det oppstår et behov for data i en virksomhet, som virksomheten ikke har selv.



Det undersøkes om andre har aktuell data av tilstrekkelig kvalitet.

Det er lett å få oversikt over hvilke data som finnes på data.norge.no, og i beskrivelsen skjønner du om datasettet dekker behovet og om kvaliteten er god nok.

Fra data.norge.no kan du gå videre til virksomhetens egen datakatalog for mer informasjon dersom de har det.



Datasettet viser seg å være tilgangsstyrt, og du må søke om tilgang.

Du trykker på "be om tilgang" enten i data.norge.no eller i virksomhetens egen datakatalog, logger på for å vise hvem du er og hvor du jobber og sender inn en søknad.

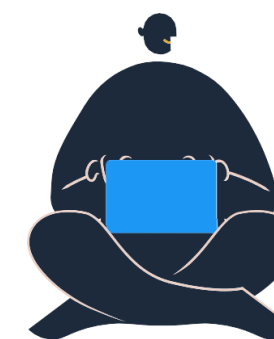

Eier av datasettet må vurdere om du har rett til tilgang til datasettet.

Fordi du identifiserte deg når du sendte inn søknaden, så vet eier av datasettet hvem du er og hvor du jobber.

Eier har også god oversikt over eksisterende avtaler og det gjør det enkelt å vurdere om du har rett til å få tilgang til dataen for det formålet du ønsker å bruke den til.

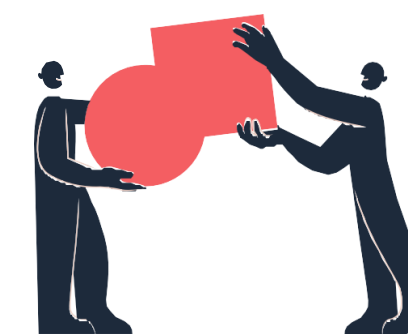

Du har fått tilgang og skal bruke den for å komme i gang med analyser.

I dette tilfellet er det snakk om store datamengder, og du får derfor tilgang direkte i skyen.

Dette gjør at du kommer raskt i gang med analysene og slipper å laste ned store, uhåndterlige filer.

Du kan også velge om du heller ønsker å laste ned data via et API eller få direkte tilgang til et dashboard.

Datsett på Datanorge

Beregnet utslipp i kollektivtransporten

Eier: [Ekte topp tiger as](#) Metadatakvalitet: 29 % Allmenn tilgang Be om tilgang

Beskrivelse

Bruk av datasettet

Opphav og oppdatering

Relaterte ressurser

Tema

Søkeord

Avgrensninger

Beskrivelse

Datasettet består av beregnede utslipp på ruteplandata fra Entur. Ruteplandataene (GTFS) er åpne data distribuert av Entur, og vil være historiske og planlagte reiser minimum tre måneder frem i tid. De beregnede utslippene kommer fra Sintef sin Energimodul, en fysikkmodell som beregner utslippet basert på energiforbruk.

Bruk av datasettet

Språk Engelsk



Søknad på Altinn

Digitaliseringsdirektoratet

Tilgangssøknad

Obligatoriske felter er markert med *

Søknad for datasettet 'Entur Timetable data'

Navn på søker *

GJERRIGNARK TOPP

Epost for tilgang *

Hvem representerer du?

Meg selv

Organisasjon

Formål med bruk av datasett *

Gi en kort beskrivelse av hva du/dere trenger dette datasettet til.

Send søknad

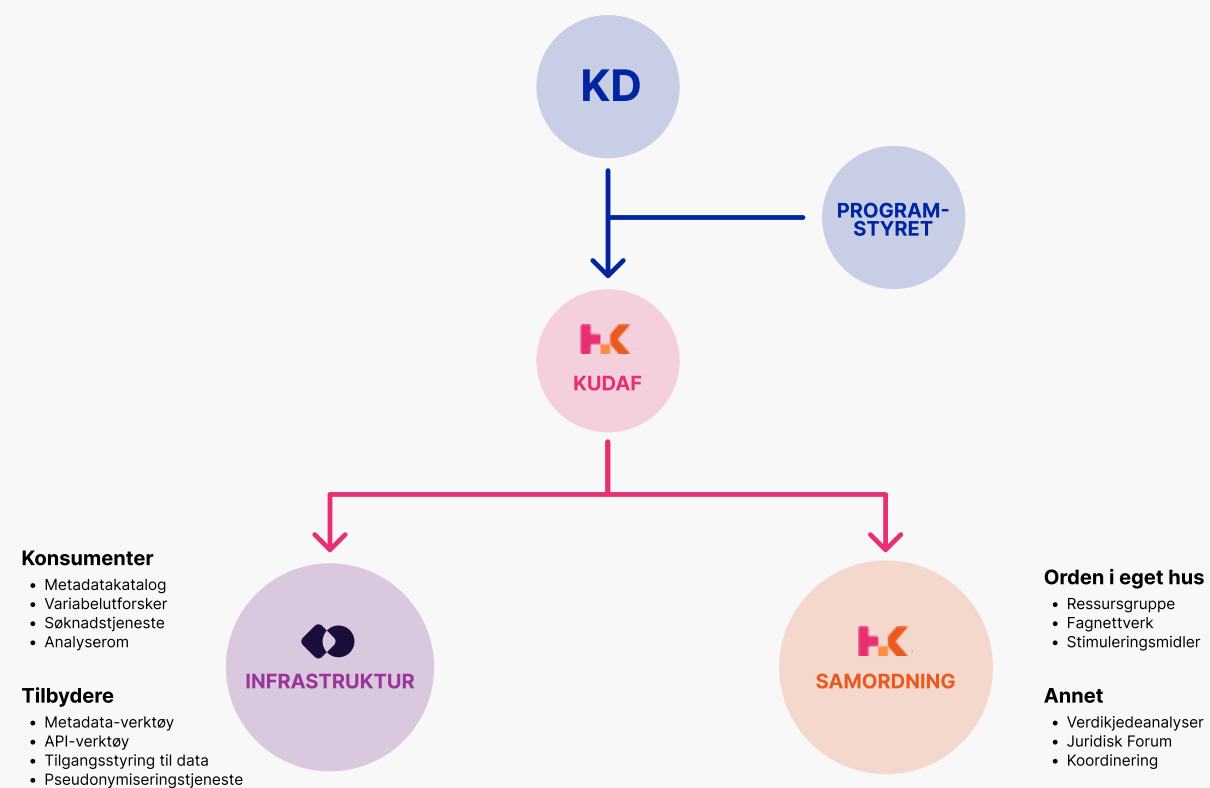

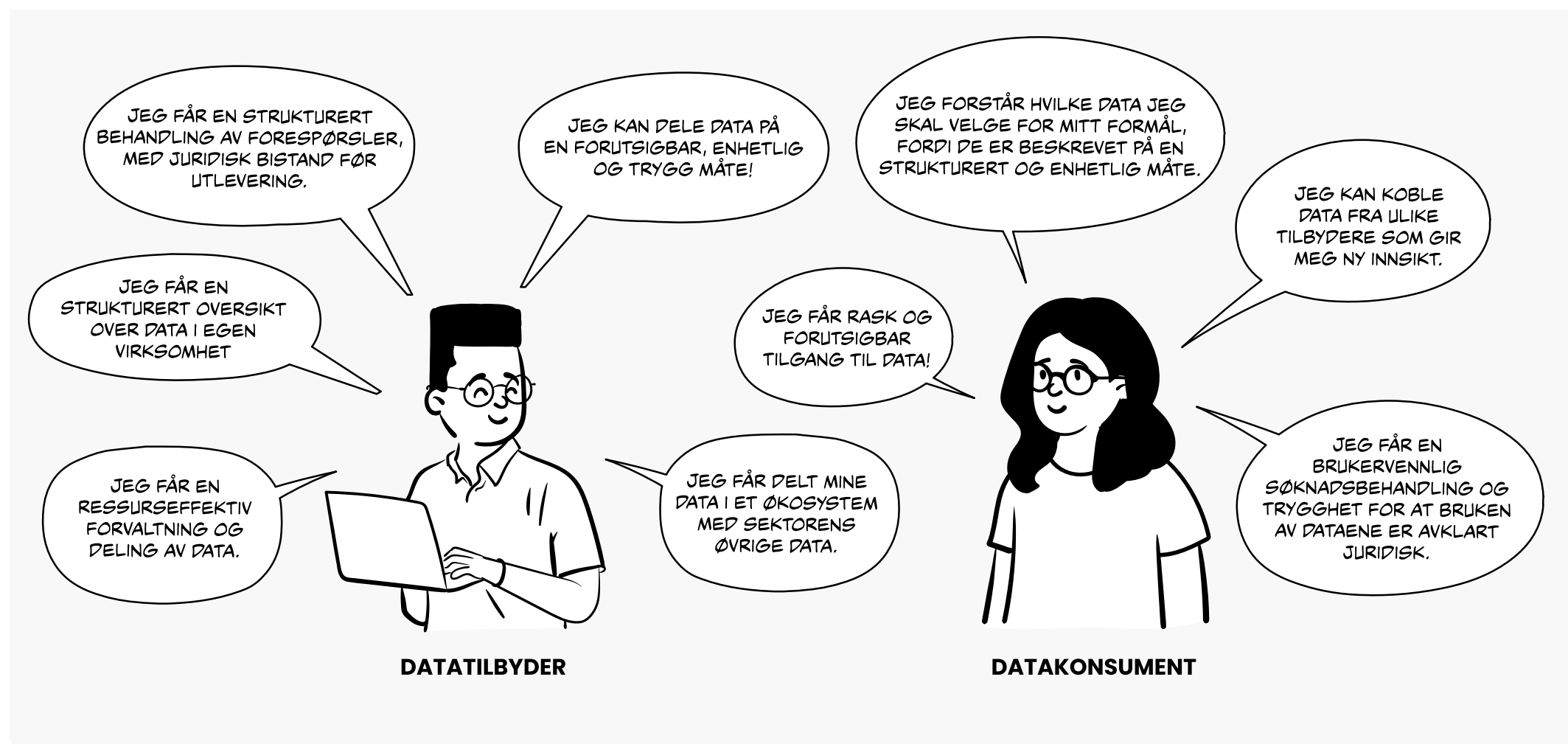

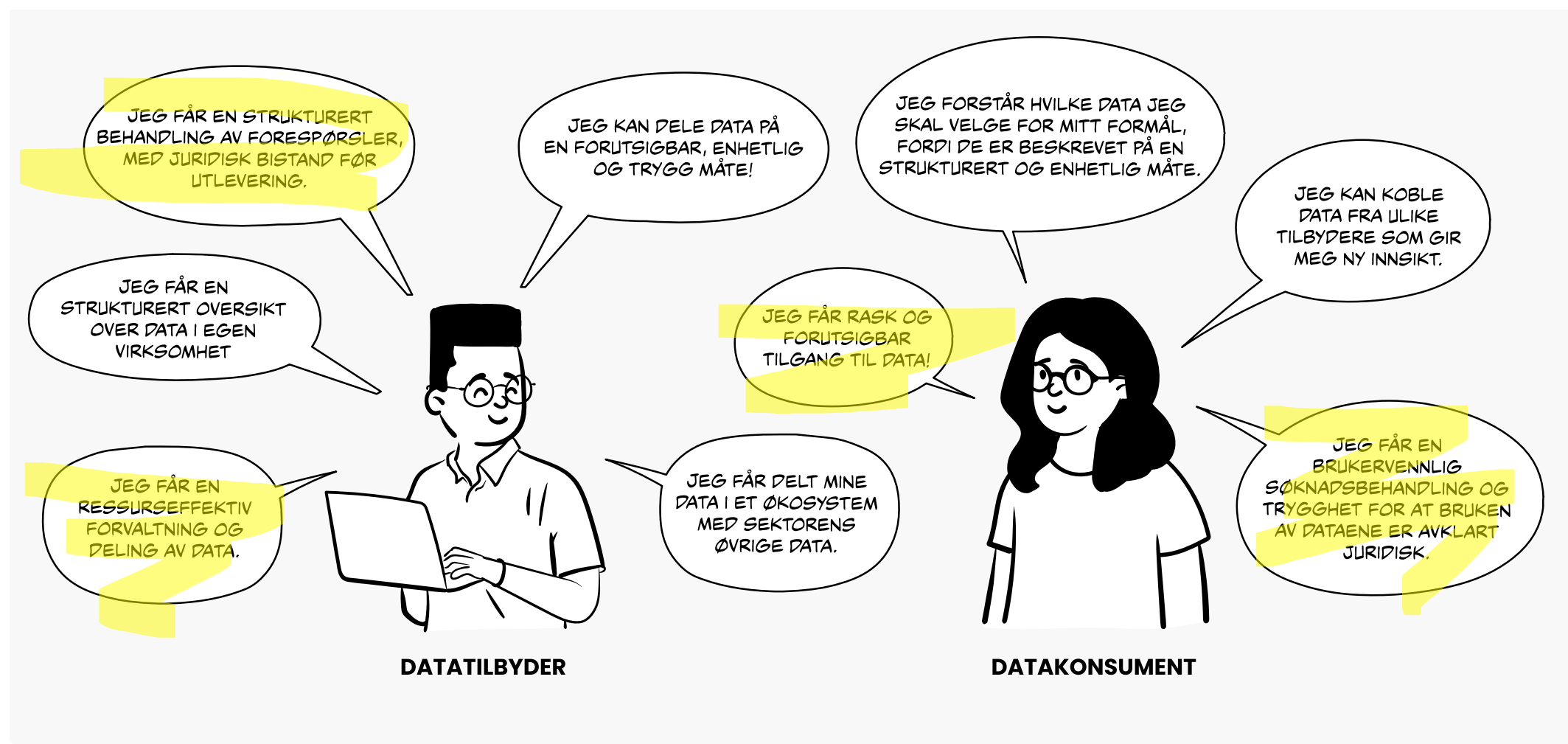



[< gå tilbake til søknader](#)

Søk om data

Bestiller

Ola Nordmann

E-post

Ola.nordmann@forskningsinstituttet.no

Tittel

Tittel på bestillingen

Beskrivelse

Forklar hvorfor du ønsker tilgang til dataene du har valgt og hva de skal brukes til. Dette vil hjelpe søknadsbehandlere med avgjørelsen deres.

Lovlig behandlingsgrunnlag, oppdragsbekreftelse og andre filer:



Dra og slipp filer eller trykk for å laste opp

Last opp fra din enhet

Du kan laste opp .doc, .docx, .pdf filer. Maks størrelse for enkelt filer er 2 MB. Du kan laste opp maks 10 filer.

Handlekurv

Entur Timetable data

This table comprises planned public transport trips, including historical and future data. Historical entries represent trips planned the day before the actual occurrence, ensuring the latest dataset update before each trip. The table is partitioned by operating_date, and using it as a required input in the WHERE filter optimizes searches and boosts query performance. The table is clustered by agency_id which can be used to further limit the search space and improve performance. The table contains data from 2023-01-01 and onward and is updated every morning at 03:00 CET.

Har dere Bigdata sett eller APIer som dere vil dele? Ta kontakt!

digdir.no

kontakt@samferdselsdata.no



Årsregnskap A23

Sandra Fagerbakk - Produkteier Årsregnskap

 Brønnøysundregistrene

31.10.2024

Regnskapsregisteret

- Regnskapsregisteret kunngjør godkjente årsregnskap og mellombalanser fra virksomheter.
- Den viktigste datakilden for alle som vil skaffe seg innsikt i den økonomiske tilstanden i norsk næringsliv.
- Antall innsendinger
 - ca. 450 000 årsregnskap
 - ca 2 000 - 2 500 mellombalanser.
- Antall skjema:
 - 10 skjema for innsending av årsregnskap (med forskjellige oppstillingsplaner)
 - 1 skjema for innsending av mellombalanse i Altinn 2.

Status i Årsregnskap A23

- Godt i gang med utviklingen i Altinn Studio
- Tett samarbeid med DigDir, som leverer funksjonalitet vi trenger
- Nylig tatt i bruk støtte for underskjema
- API: UT med Soap, INN med REST.
- Alle må over på REST innen mai 2026.
- Vi har testet at man kan sende inn via Altinn 3 sitt API med .xml som ligger i Altinn 2 for skjemaet "Årsregnskap for Ideelle organisasjoner med aktivitetsregnskap RR-0010". Dette fungerer pr dags dato.
- Endringer i datamodeller (xsd)
- 20 datamodeller.
- Tilgjengelig på [Altinn digitalisering](#)
- Vi ønsker tilbakemelding fra sluttbrukere rundt de nye datamodellene
- Send de til Aleks Gisvold på extagi@brreg.no

Nytt kodegenereringsverktøy

- For å effektivisere arbeidsflyten har vi utviklet et kodegenereringsverktøy
 - Autogenerering av skjema basert på oppstillingsplan
 - Kode for ca 1500 poster
 - I snitt 17 sider blir opprettet
 - Tekster på bokmål og nynorsk
 - Autogenerering av logikk for sumfelt
 - Autogenerering av nye datamodeller som er tilpasset Altinn 3
- Interesserte kan kontakte meg for å få en titt ‘under panseret’

Demo av skjema v/Nora Laeskogen

&

Kodegenereringsverktøy v/Magnus Nordbø



- **Viktig møteserie som anbefales** (ukentlig møte)
 - Faglig arena for informasjonsforvaltning og deling av data
 - Påmelding via Samarbeidsportalen sine arrangementsider
 - <https://www.digdir.no/digdir/arrangementsoversikt/692>

Fagleg arena for informasjonsforvaltning er ein fast møteplass for dei med interesse for problemstillingar knytt til arbeid med informasjonsforvaltning. Dette er digitale møte der vi legg vi opp til at deltakarane kan stille spørsmål og dele historiar og erfaringar. Møta er opne for alle.

Altinn kaffen videre fremover: (foreløpig plan)

- Altinn kaffen 25.oktober utgår grunnet Nokios konferansen, og blir da gjennomført torsdag 31.10
- Siste Altinn kaffe i år blir da torsdag 12.desember
- Første Altinn kaffe i 2025 blir torsdag 23.01.25
- Andre Altinn kaffe i 2025 blir torsdag 21.02.25

- Neste Altinn kaffe:
Torsdag 12.12 kl.09.00 - 11.00

Trenger du hjelp?

tjenesteeier@altinn.no



Siste nytt prosjektet Modernisering Altinn

Team Studio