

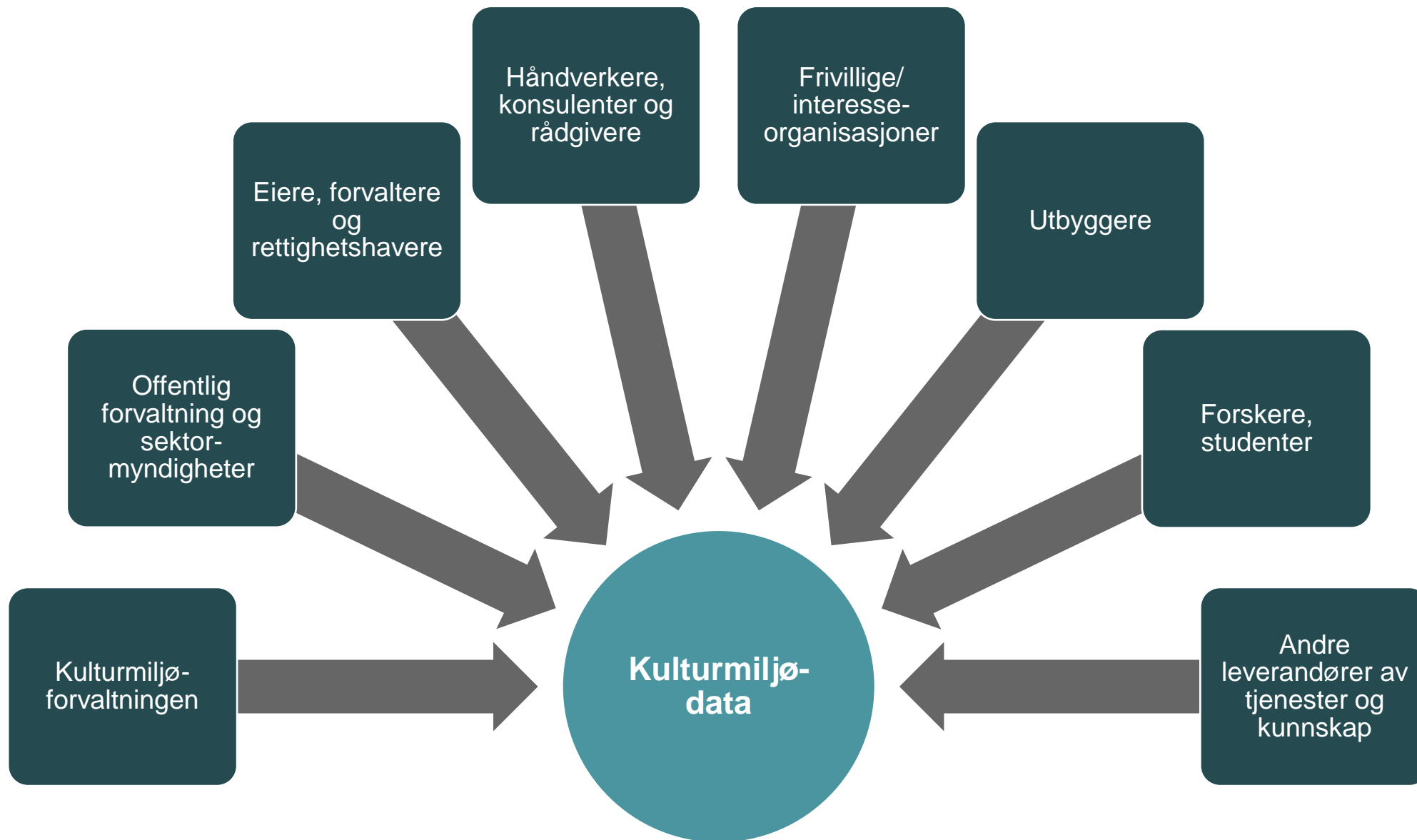

Orden i kulturmiljødata

Riksantikvaren i faglig arena for datadeling og informasjonsforvaltning





DIGITAL STRATEGI

Digital strategi for kulturmiljøforvaltningen 2021 - 2025

Fortida gjør framtida rikere



RIKSANTIKVAREN 2021

✓ Strategisk mål 1

Forvaltningen kan registrere, redigere og finne igjen relevant informasjon når de trenger det, på en enkel, sikker og effektiv måte

✓ Strategisk mål 2

Kulturmiljøforvaltningen tilbyr kulturmiljødata og brukervennlige digitale tjenester som fremmer selvbetjening og medvirkning, og bidrar i samfunnsplanlegging

Prosjekt OK-data er et direkte resultat av denne strategien og har fokus på fire tiltak



Prosjektet har som mål å sikre god og effektiv informasjonsforvaltning av kulturmiljødata



Det er mulig å **vurdere kvaliteten** på opplysningene om kulturminner og kulturmiljø



Kulturmiljøforvaltningen har **felles forståelse** for sentrale begreper som benyttes

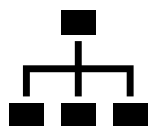

Det er klart hvem som har **ansvar og eierskap** for informasjonen, og hva alle deler av informasjonen benyttes til

En overordnet kvalitetsmodell har blitt utarbeidet og skal videre testes på kulturmiljødata

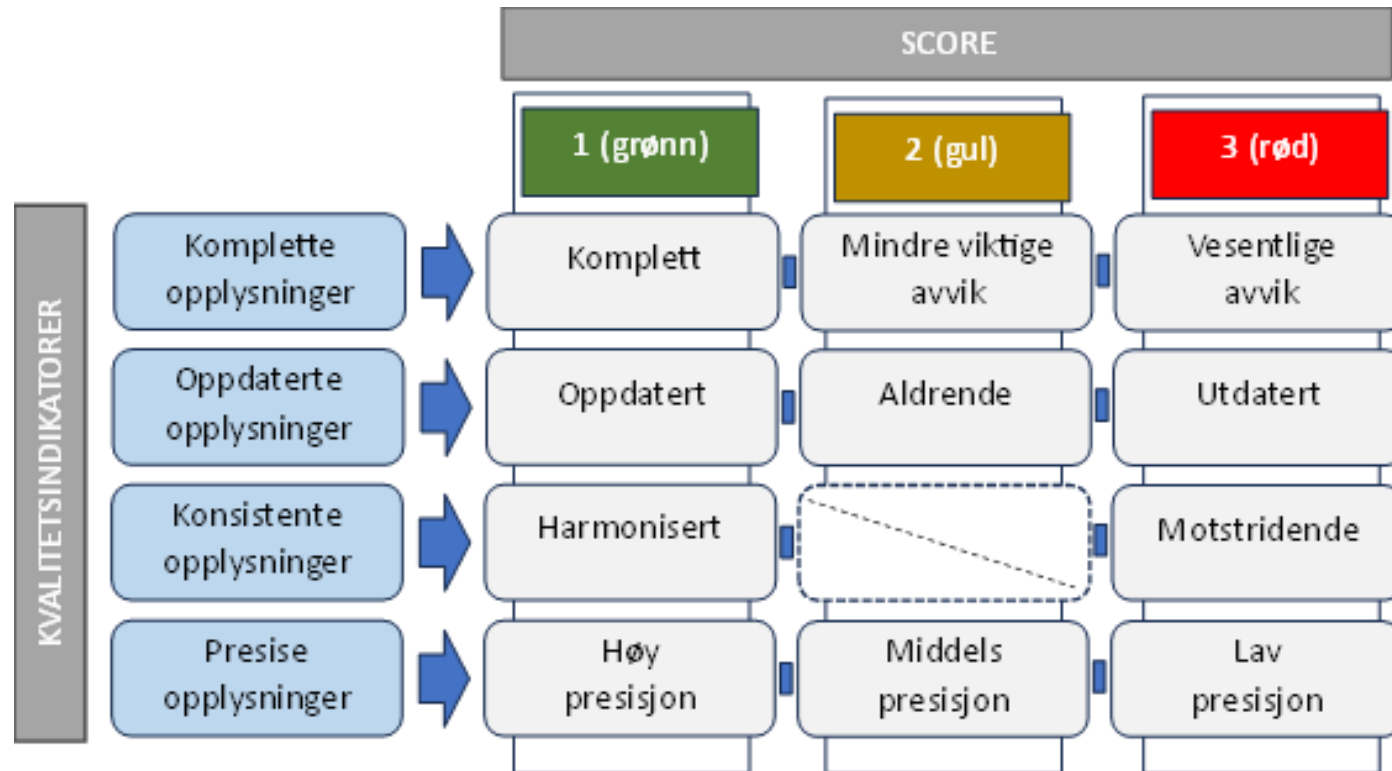

Kulturmiljødata er gruppert i en logisk inndeling for å kunne dele opp begrepene



Mange er involvert i prosessen med å utarbeide begreper

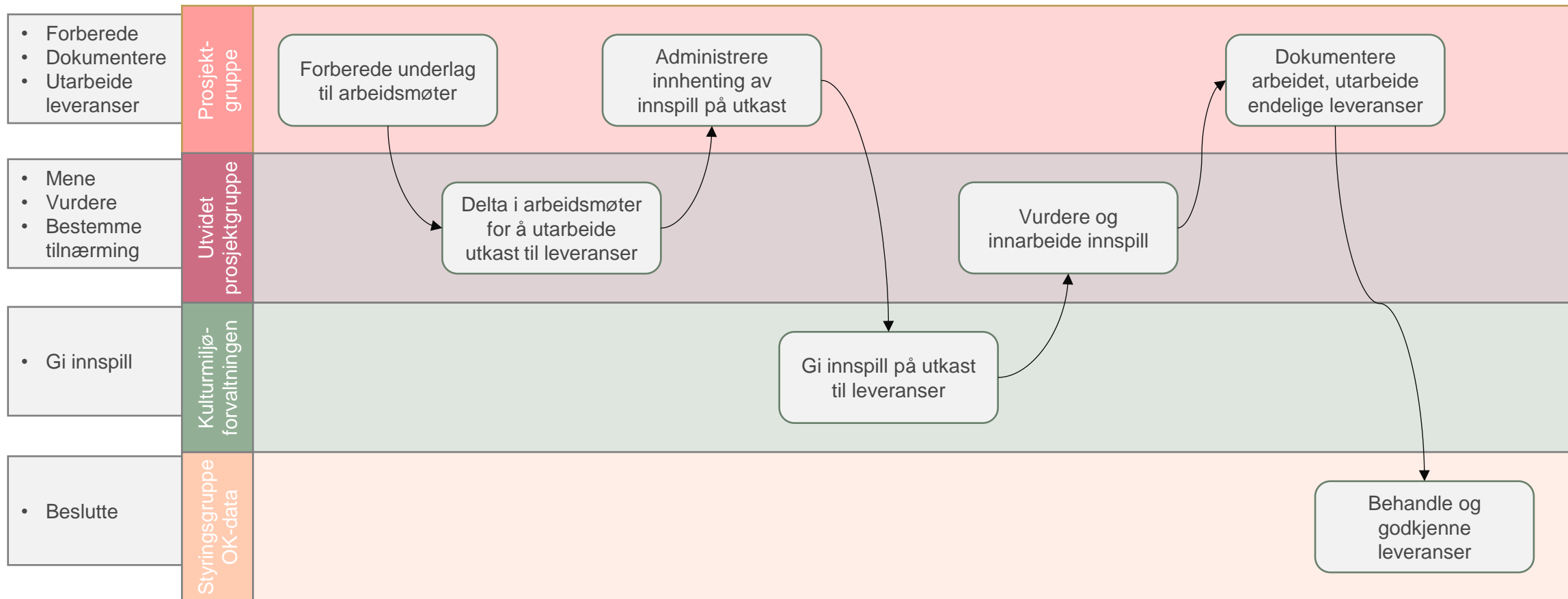

Begrepsarbeidet

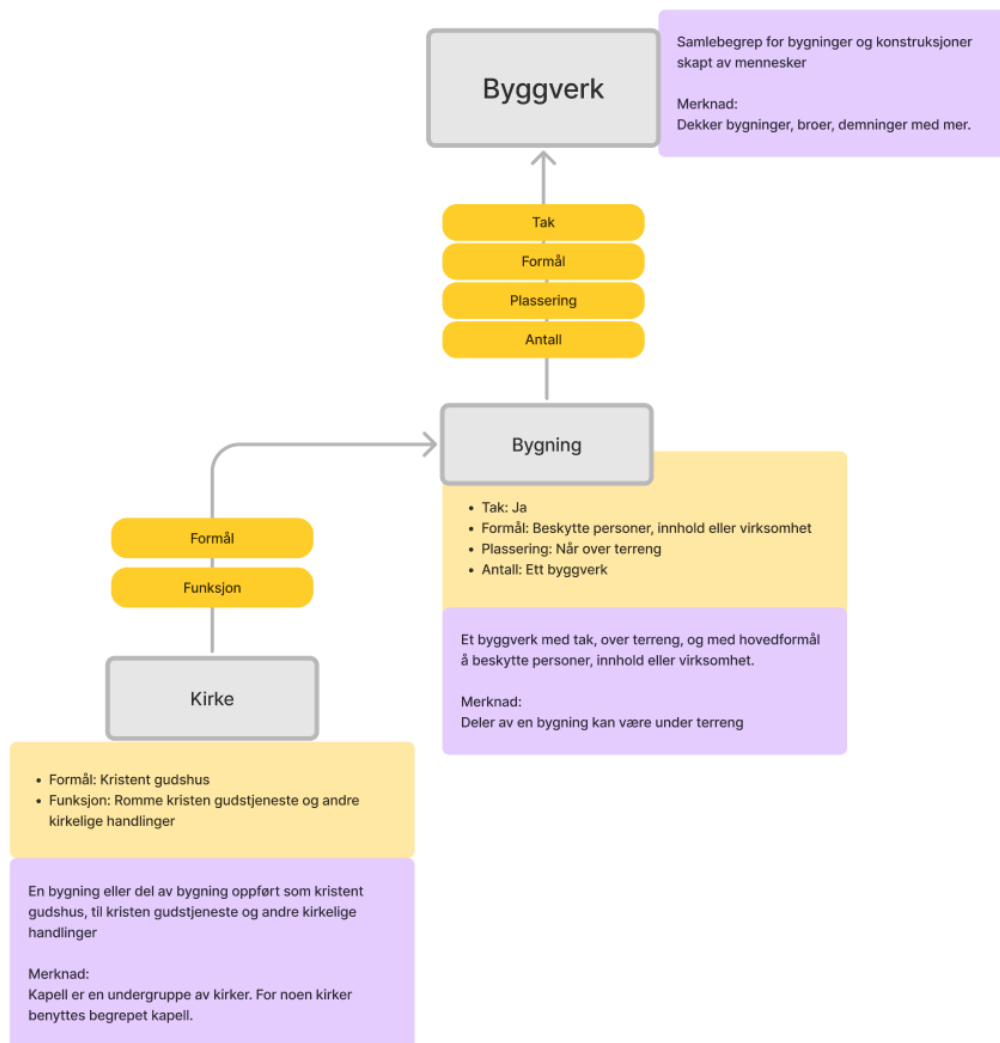

1.1 Byggverk

Begrep	BYGGVERK
Definisjon	Samlebegrep for bygninger, konstruksjoner og anlegg skapt av mennesker
Merknad	Dekker bygninger, broer, demninger med mer.
Kjennetegn	
Godkjent dato	Ok å gå videre med, 24.november 2023

1.2 Bygning (-> Byggverk)

Begrep	BYGNING
Definisjon	Et byggverk med tak, over terreng, og med hovedformål å beskytte personer, innhold eller virksomhet.
Merknad	Deler av en bygning kan være under terreng.
Kjennetegn	Tak: Ja Formål: Beskytte personer, innhold eller virksomhet Plassering: Når over terreng Antall: Ett byggverk
Godkjent dato	Ok å gå videre med, 19.oktober 2023

1.3 Kirke (-> Bygning -> Byggverk)

Begrep	KIRKE
Definisjon	En bygning eller del av bygning oppført som kristent gudshus, til kristen gudstjeneste og andre kirkelige handlinger
Merknad	Kapell er en undergruppe av kirker. For noen kirker benyttes begrepet kapell
Kjennetegn	Formål (oppført som): Kristent gudshus Funksjon: Romme kristen gudstjeneste og andre kirkelige handlinger
Godkjent dato	Ok å gå videre med, 19.oktober 2023

Begrepssystem med generisk relasjon (type – av)

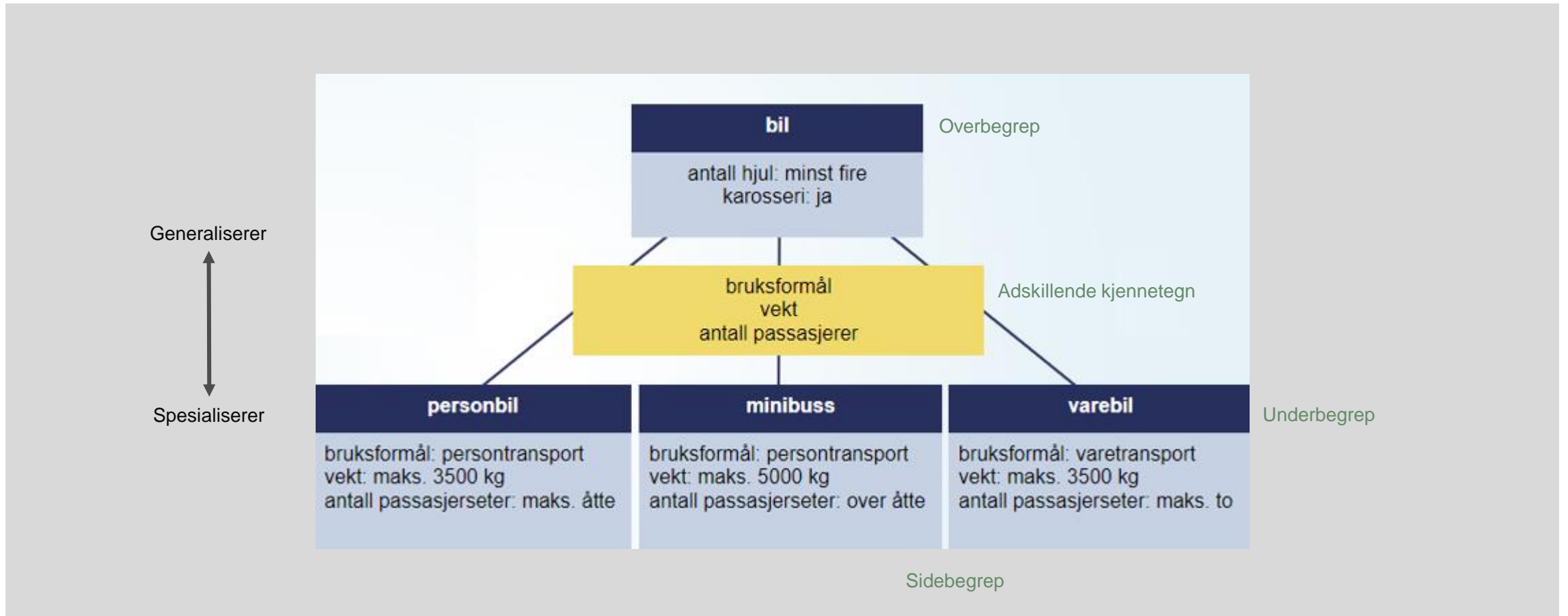

Atomisk struktur

- Hierarki av generiske relasjoner
- Generative definisjoner

Subklasse

= Egenskaper(Superklasse + Adskillende kjennetegn)

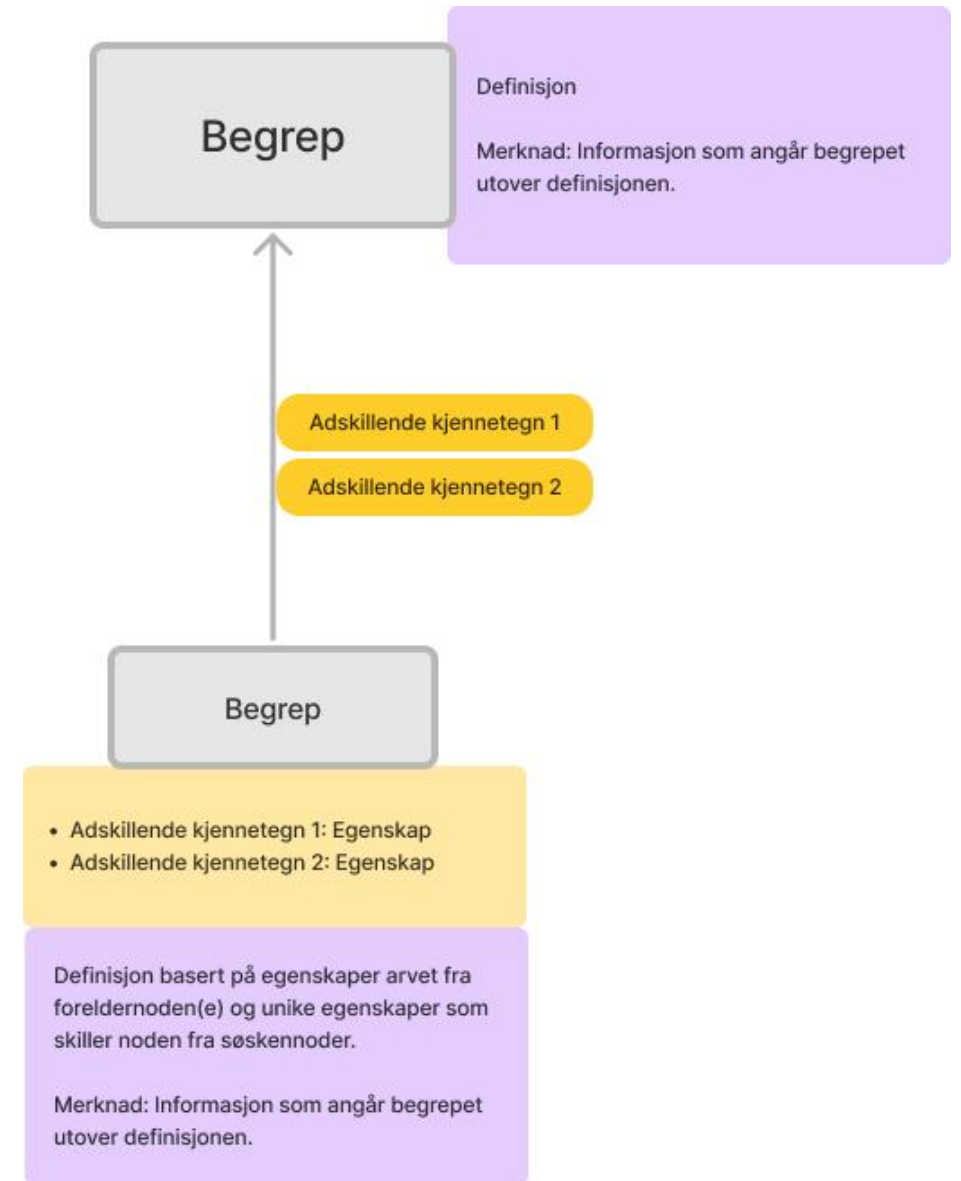

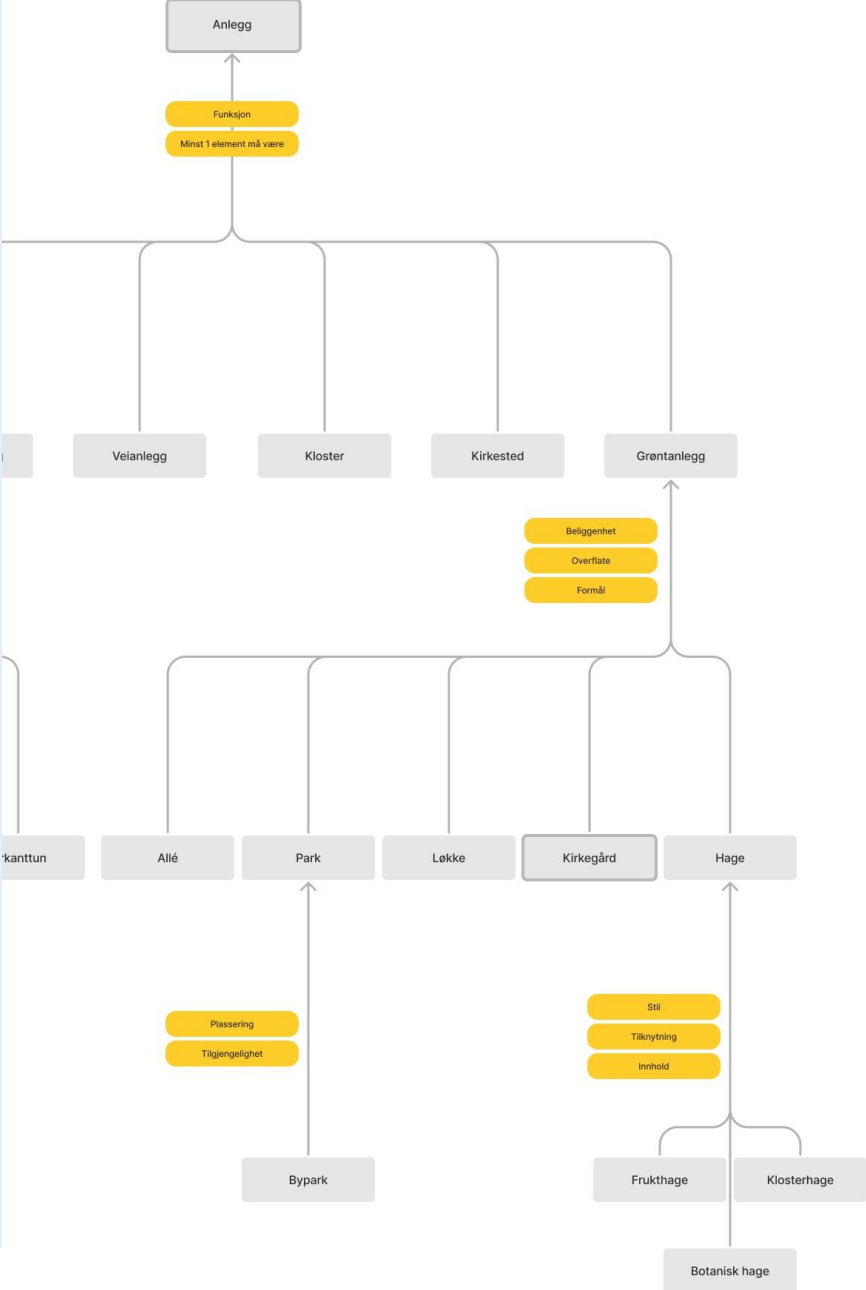

Anatomien i hierarkiet

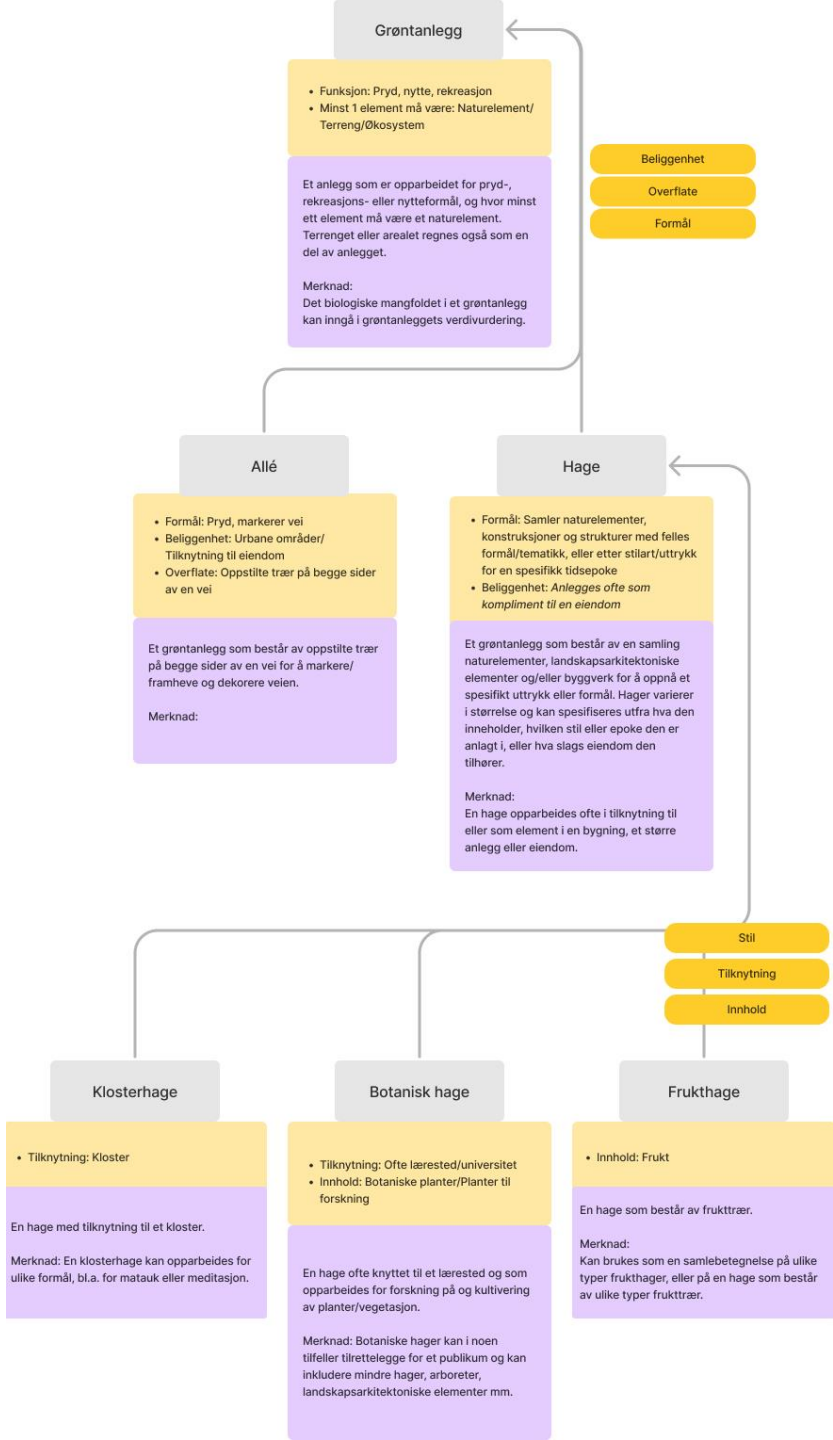

Hierarkiet

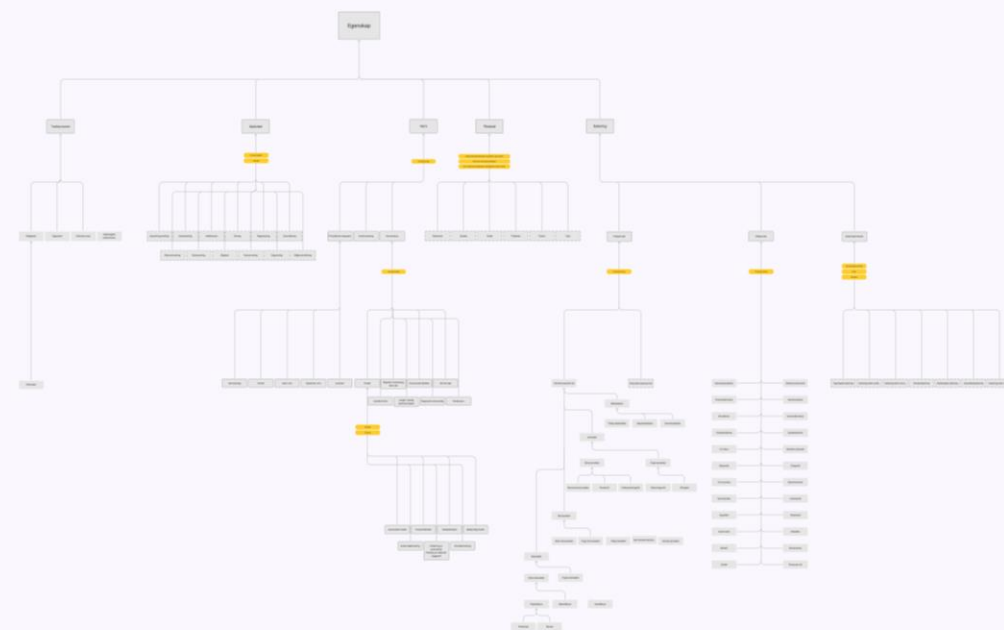
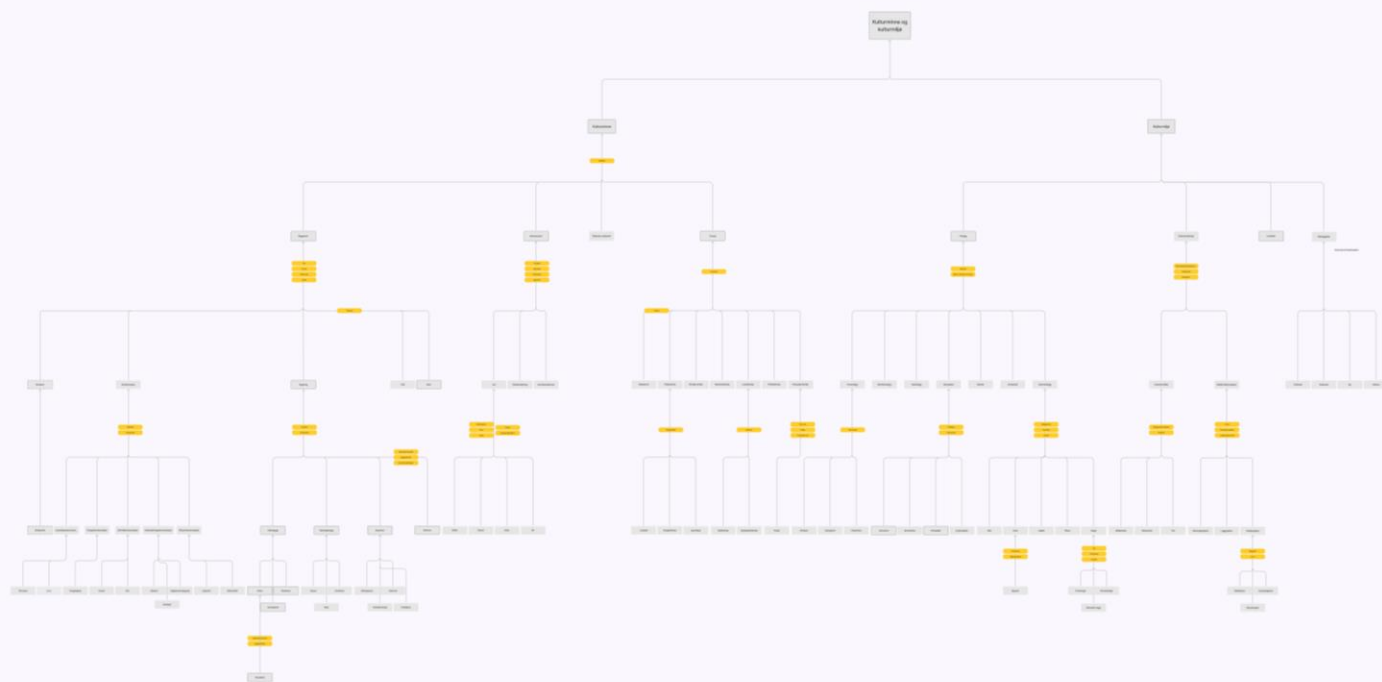

Hierarkiet

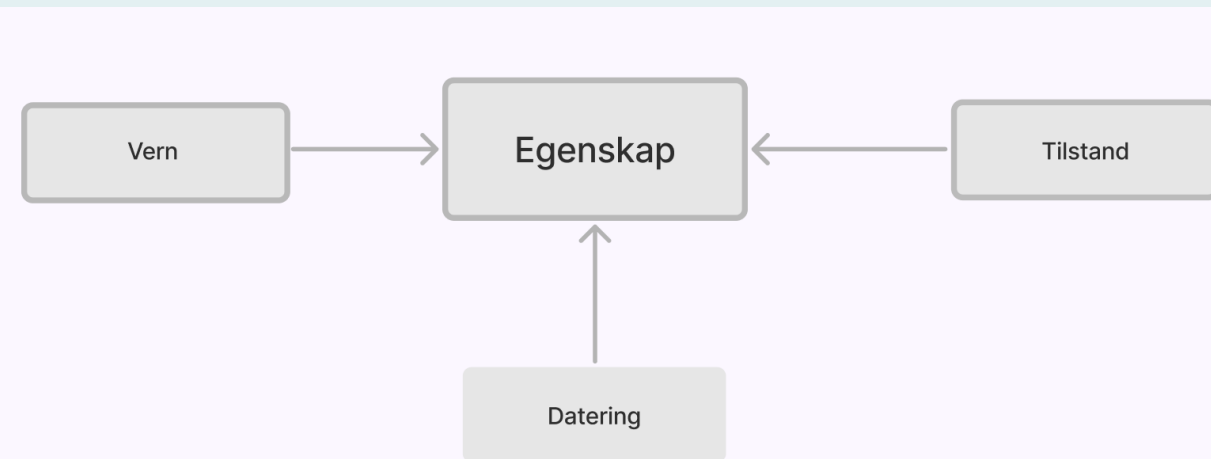
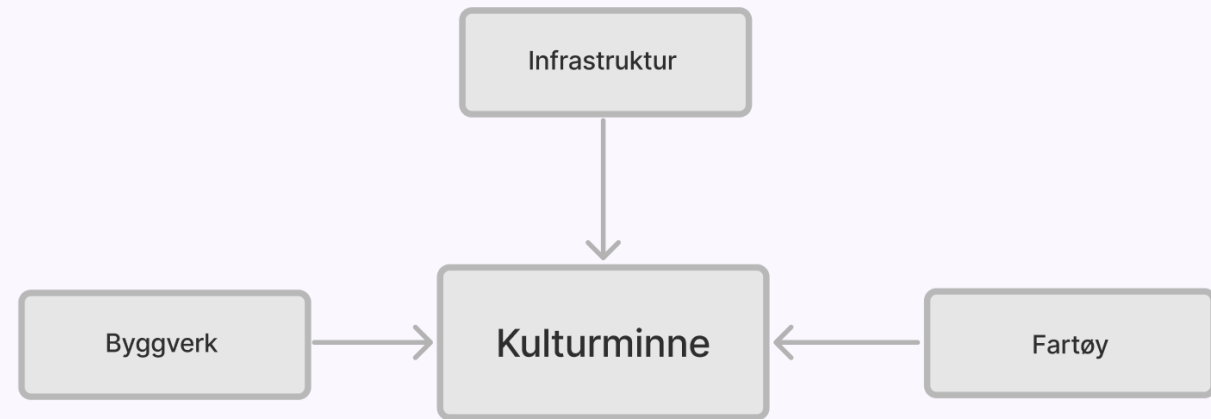
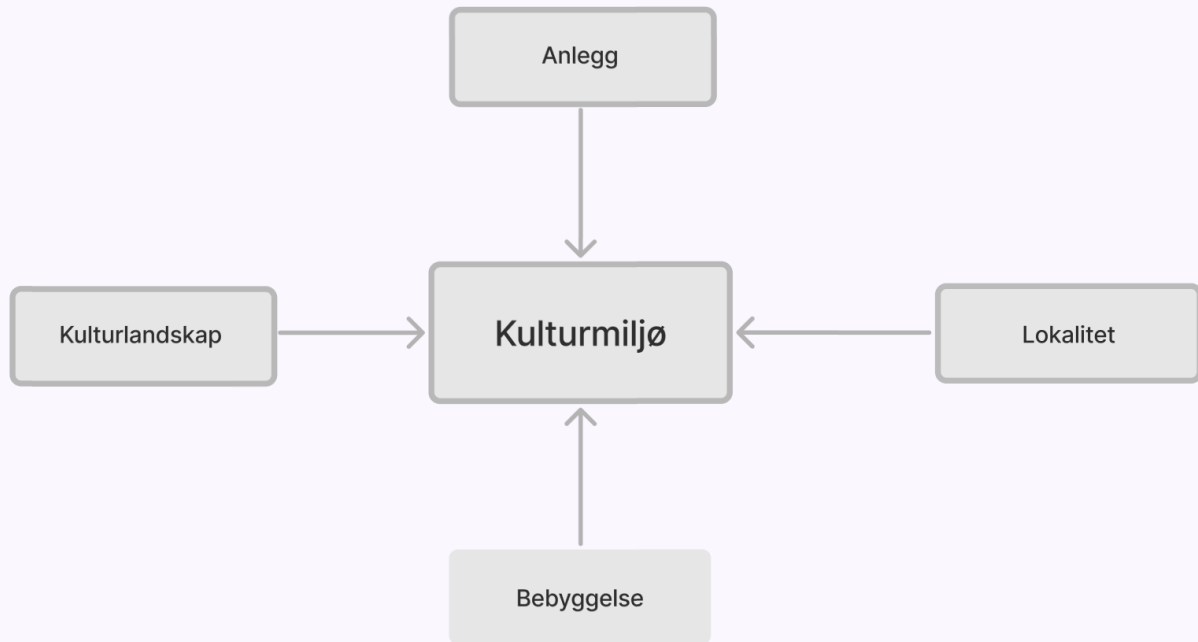

Utfordringer

- Kvantifisere kulturhistorie - hvordan bestemmer man essensen av et kulturminne?
- Komplekse fenomener
- Begreper med organisk utspring vs. uniform struktur
- Arvede egenskaper
- Kvalitetssikring: Sirkeldefinisjoner, juridiske definisjoner

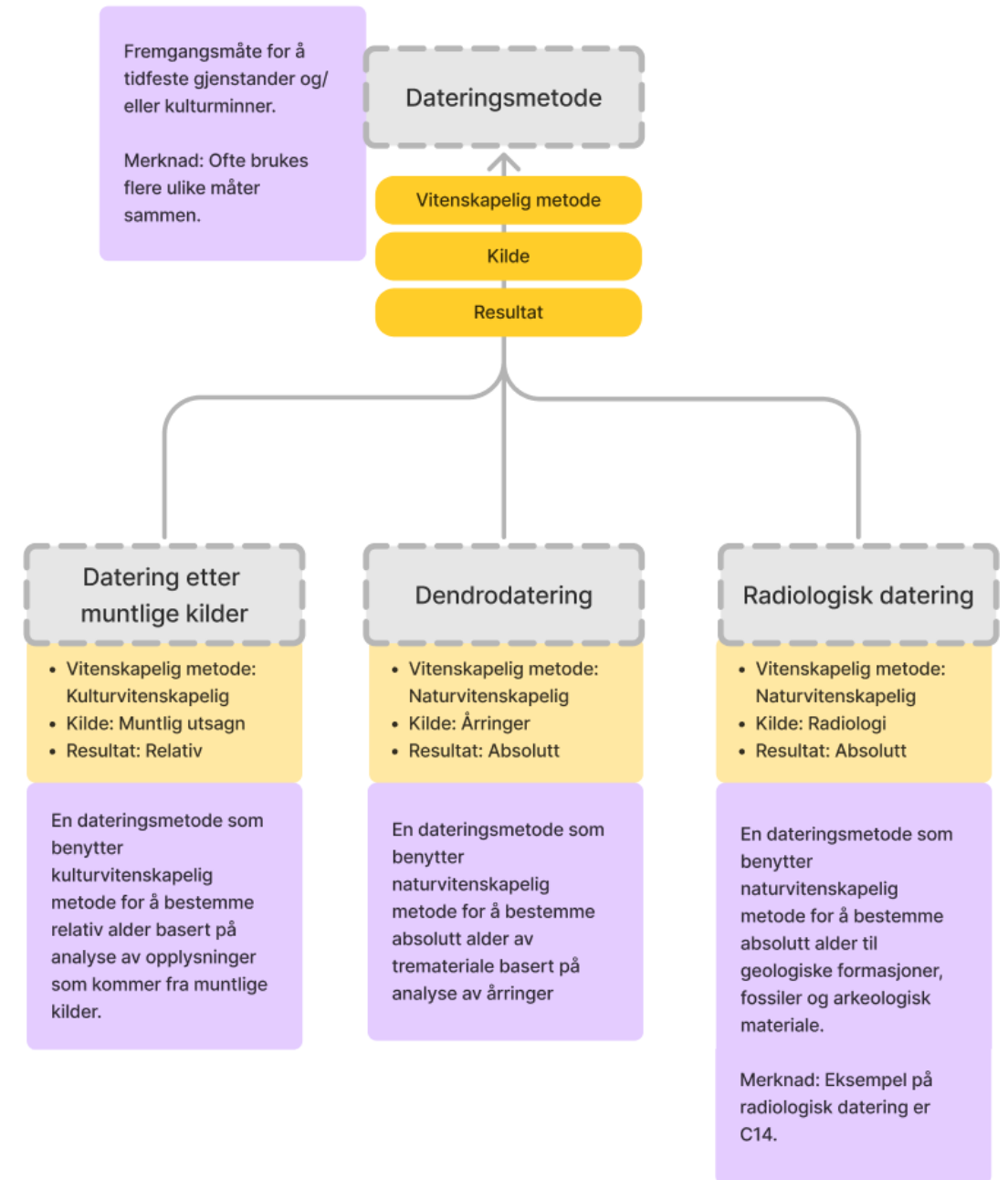

Utfordringer

- Ulik forståelse og bruk av samme begrep
- Frigjøre seg fra vante systemer
- Kulturminner som tilhører etniske minoriteter

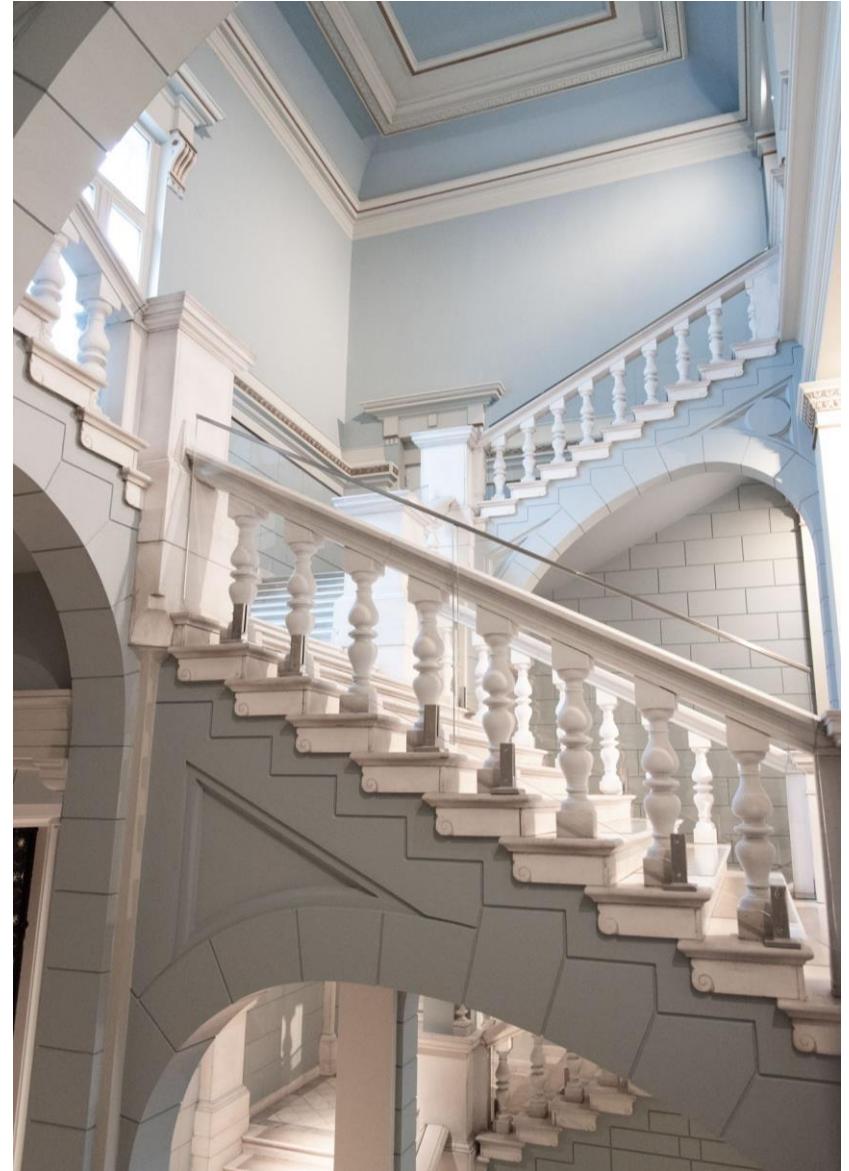

Erfaringer så langt - gevinster

- Enklere kommunikasjon med visuelle hjelpemidler
- Økt bevissthet rundt begrepsbruk
- Fostrer sterkere dialog på tvers av fag

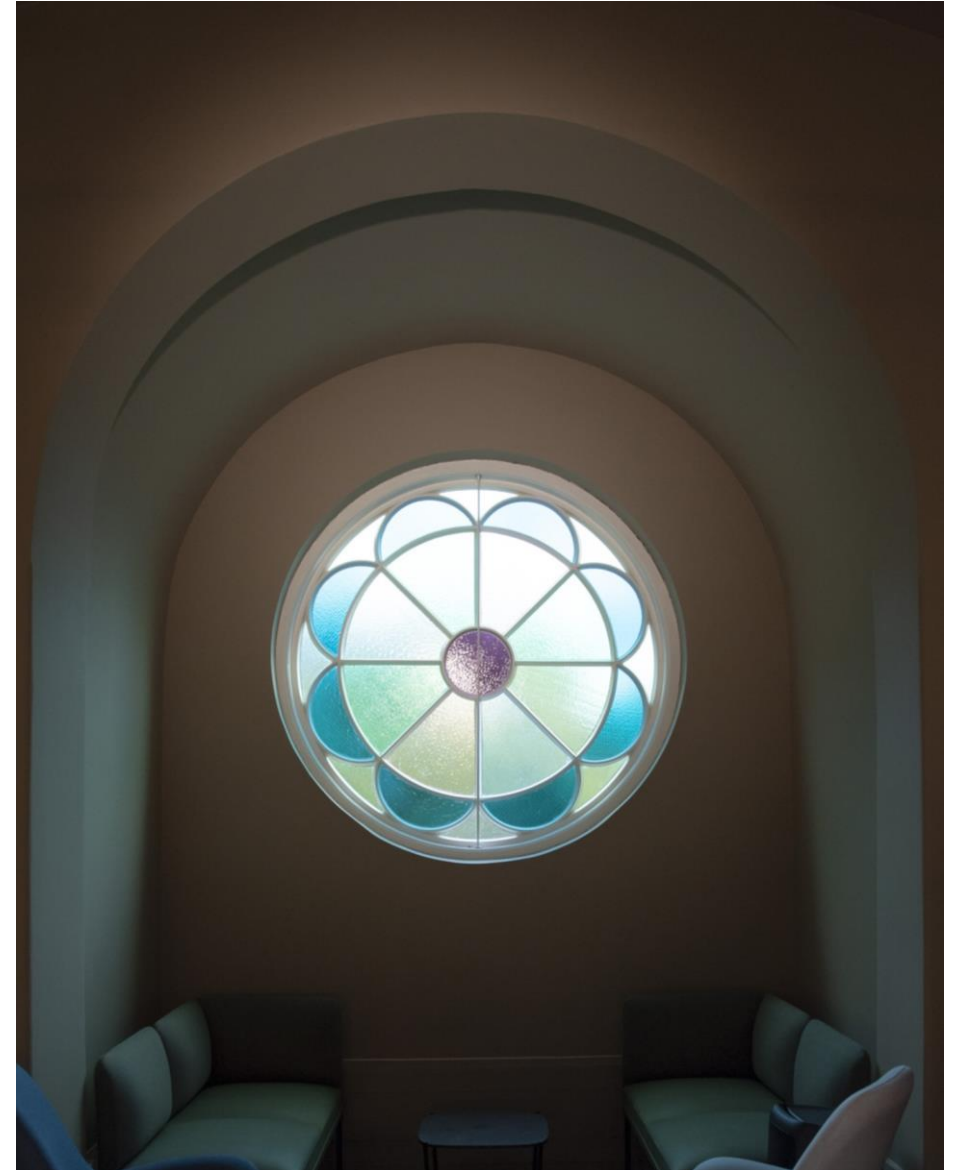



Takk for oss!